

Punto de apoyo sobre pavimento en orilla de guarnición.
Localización: X=354111.7189; Y=1811183.0240
Elev. = 43.8778

Banco de nivel ubicado sobre pavimento con pintura roja.
Localización: X=354118.2905; Y=1811178.4190
Elev.=43.7744

SIMBOLOGIA

- EJE DE PROYECTO
- BANCO DE NIVEL
- LIMITE DE PREDIO CON MALLA / CERCA
- PAVIMENTO EXISTENTE DE CONCRETO HIDRAULICO
- CONSTRUCCION EXISTENTE
- PAVIMENTO NUEVO DE CONCRETO HIDRAULICO
- DEMOLICION DE CONCRETO HIDRAULICO
- PUNTO DE INFLEXION

El acabado final que se le dará a las calles y funcionará como superficie de rodamiento será de una forma texturizada. La separación de los surcos será de 25 mm. El ancho del surco será de 3 mm. La profundidad del surco será de 5 mm.

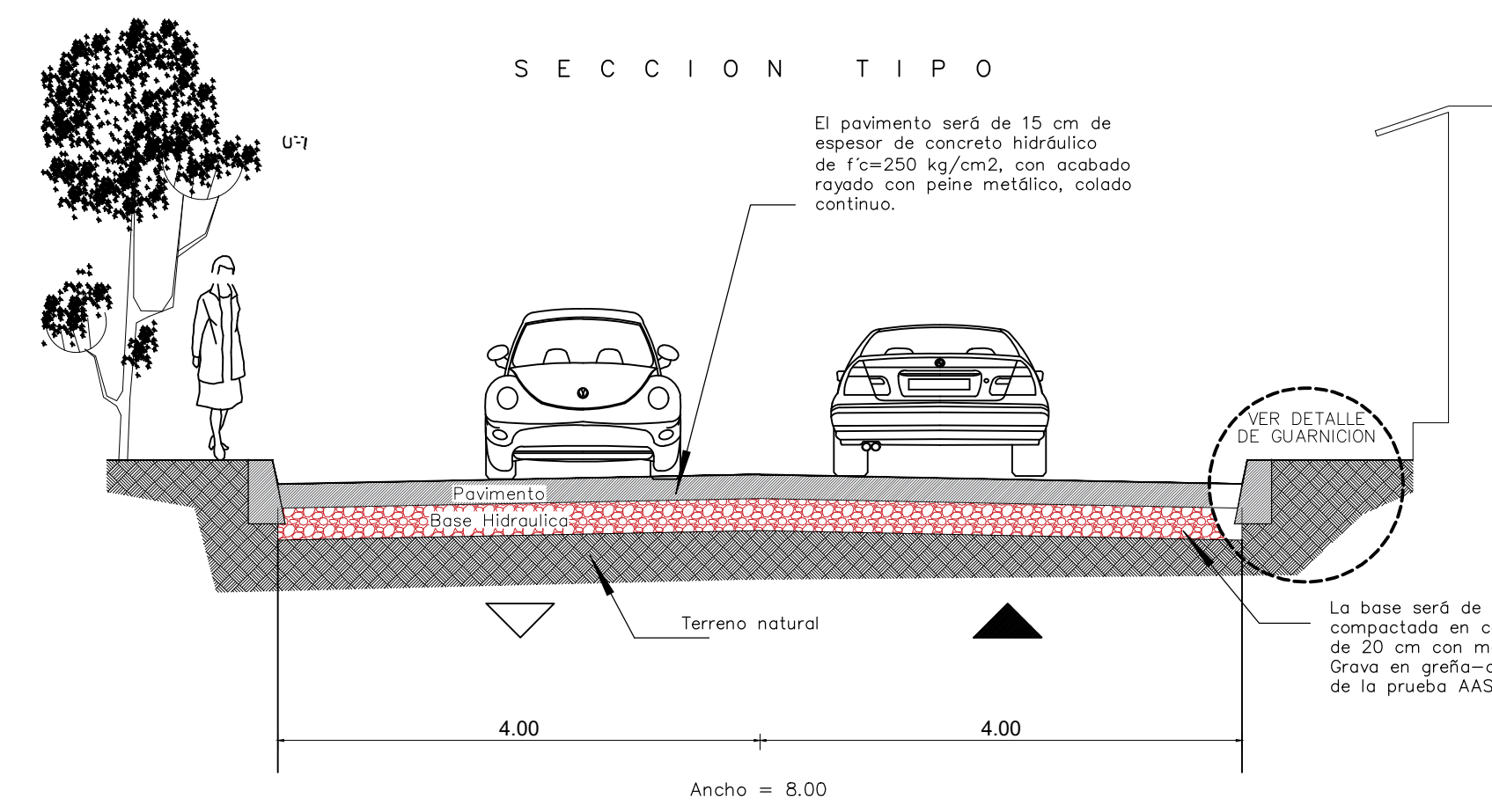
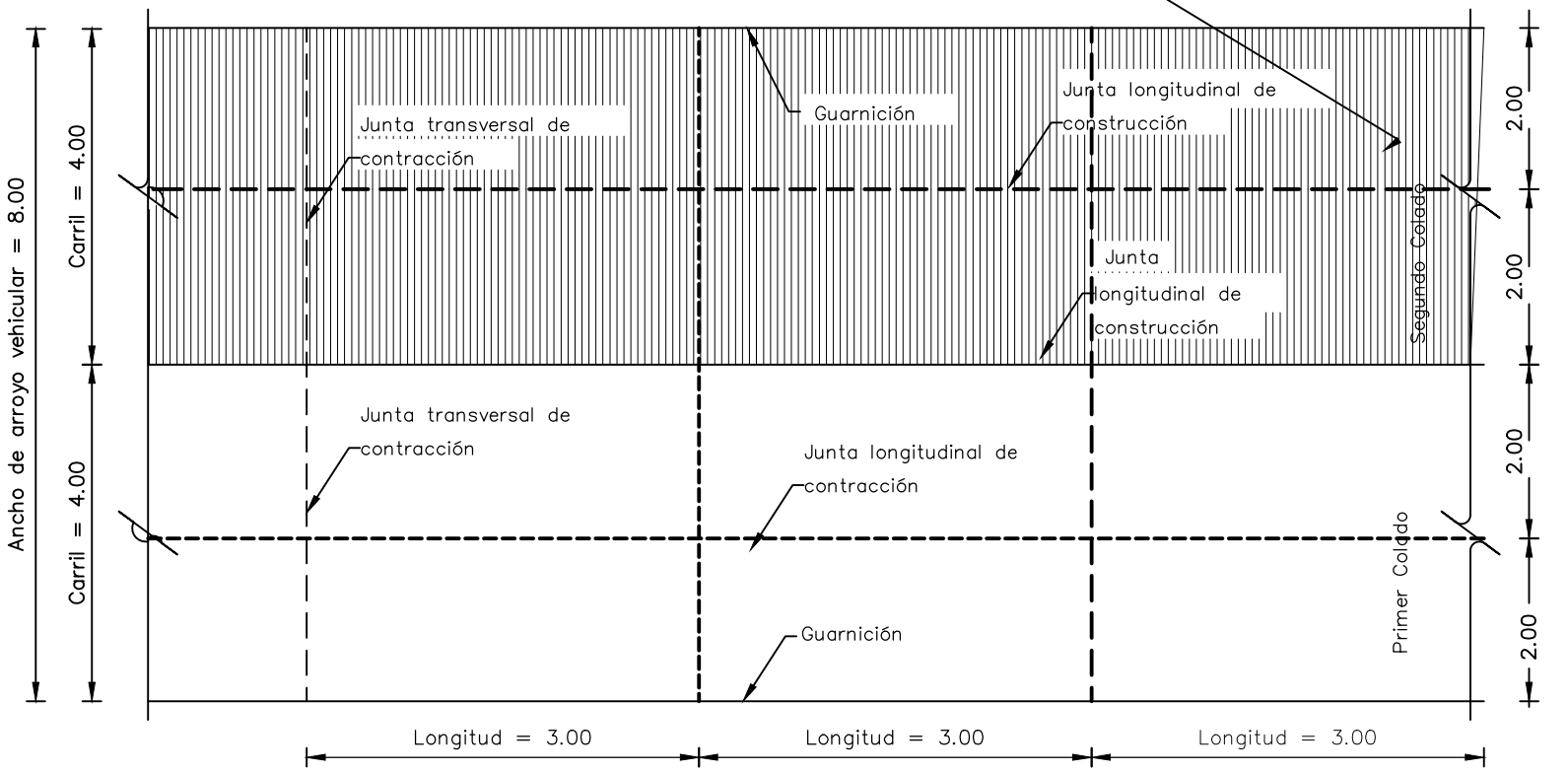

SECCION TRANSVERSAL DE PROYECTO

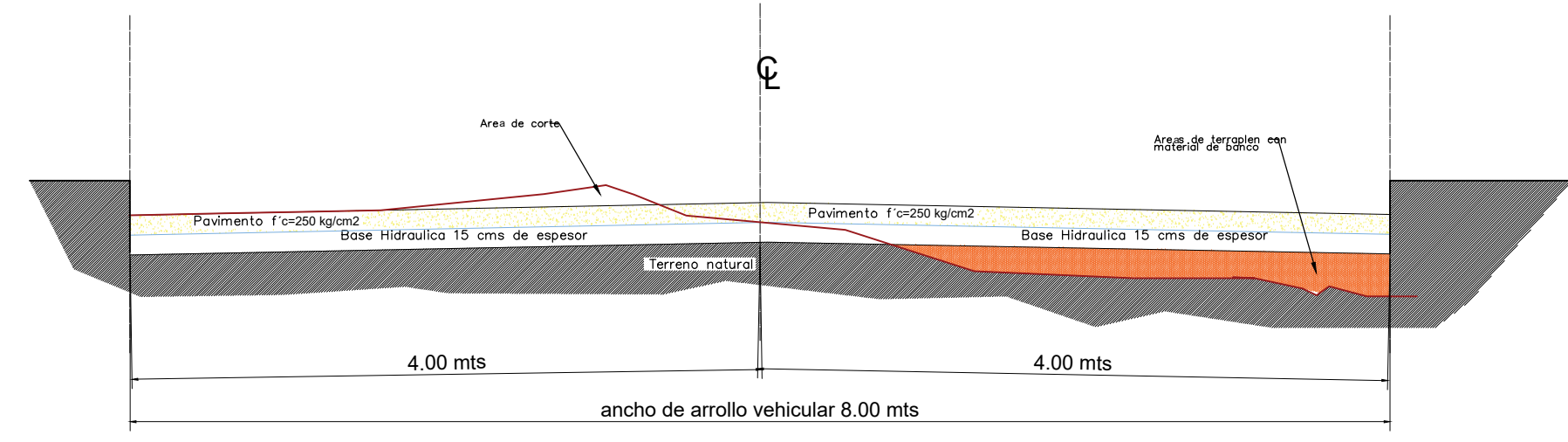

SECCION TRANSVERSAL TIPO DE CORTES Y TERRAPLENES

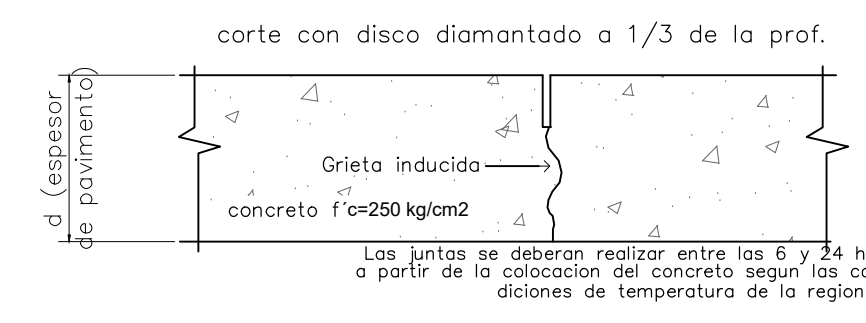
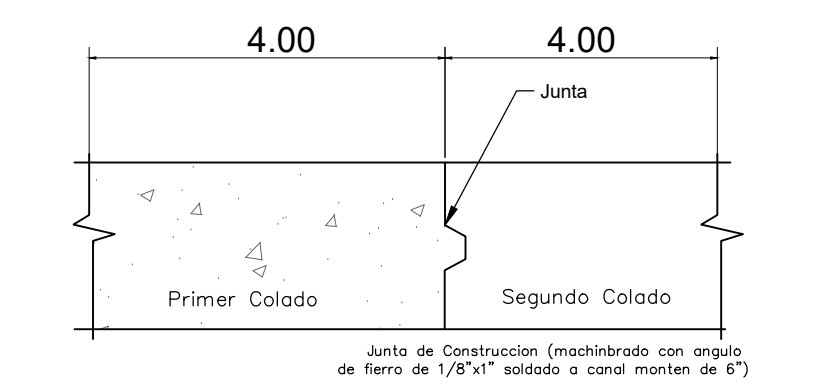

DETALLE EN JUNTAS DE PAVIMENTO F'C=250 KG/CM2

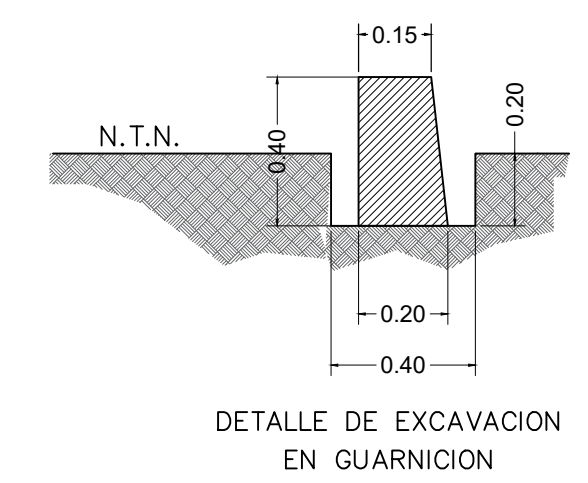

DETALLE DE EXCAVACION EN GUARNICION

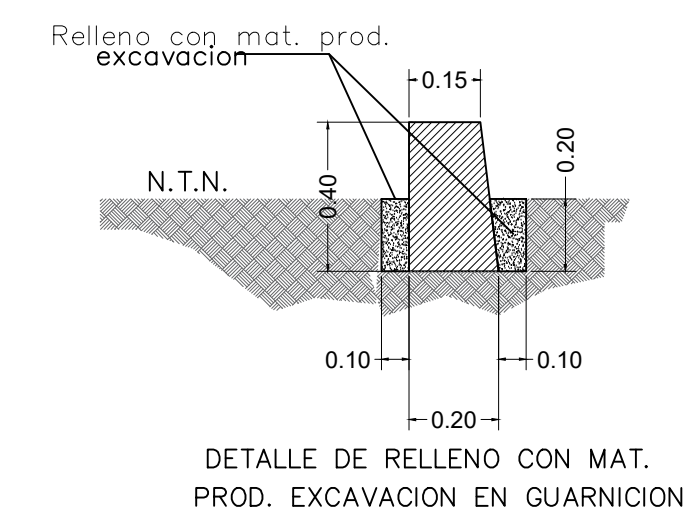

DETALLE DE RELLENO CON MAT. PROD. EXCAVACION EN GUARNICION

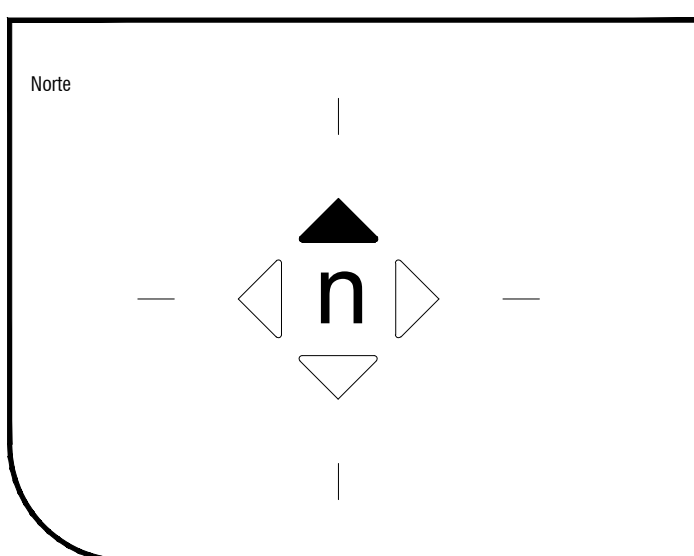

Simbología

- GUARNICION
- POZO DE VISITA
- ARBOL
- BANCO DE NIVEL
- ESCURRIMIENTO
- VIAS DE FFCC

Especificaciones

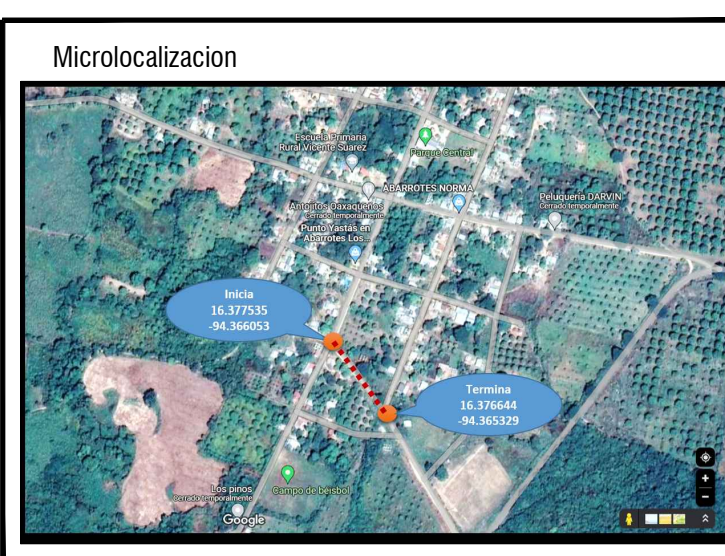

Plano
Planta y Detalles constructivos
A-01

Indicada	mts
Escala	acotación
15 Nov 2023	29 Dic 2023
inicio de obra	fin de obra
Administración Directa	
Modalidad de Ejecución	
H. Ayuntamiento Constitucional de Santo Domingo Zanatepec	
Ejecutor	
Director Responsable de Obra	Licencia

Construcción de Pavimentación con Concreto Hidráulico de la Calle Principal en la localidad de Coyotera en el Municipio de Santo Domingo Zanatepec	
Obra	
0004 Coyotera	525 Santo Domingo Zanatepec
Localidad	Municipio
Juchitán / Istmo	Oaxaca
Distrito-Región	Estado
C. Tania Isabel Escobar Rivera	
Presidenta municipal	
C. Juan Carlos Gerónimo García	
Regidor de Obras	